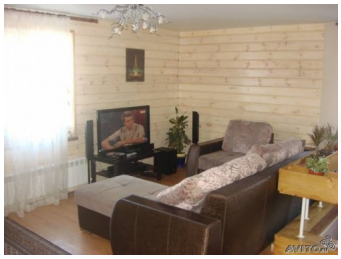

Сдаю 2-х этажный новый коттедж в пос. Дербышки. Евроремонт, современный дизайн, большой танцпол, домашний кинотеатр, караоке, сауна. На территории сосновый лес. От 5000 тыс. руб.

Цена аренды : 5 000 Руб.
Расходы : Договорная
Комиссия : Договорная
Жилая площадь : 220 m²
Площадь участка : 1200 m²

Дополнительные характеристики :

- Деревянный

Адрес :

пос. Дербышки,
г. Казань
Район : Советский

http://www.newm2.ru/rental-property/160-sdaju-kottedzh-220-kv-m-posutochno?format=pdf